

Gravedona ed Uniti

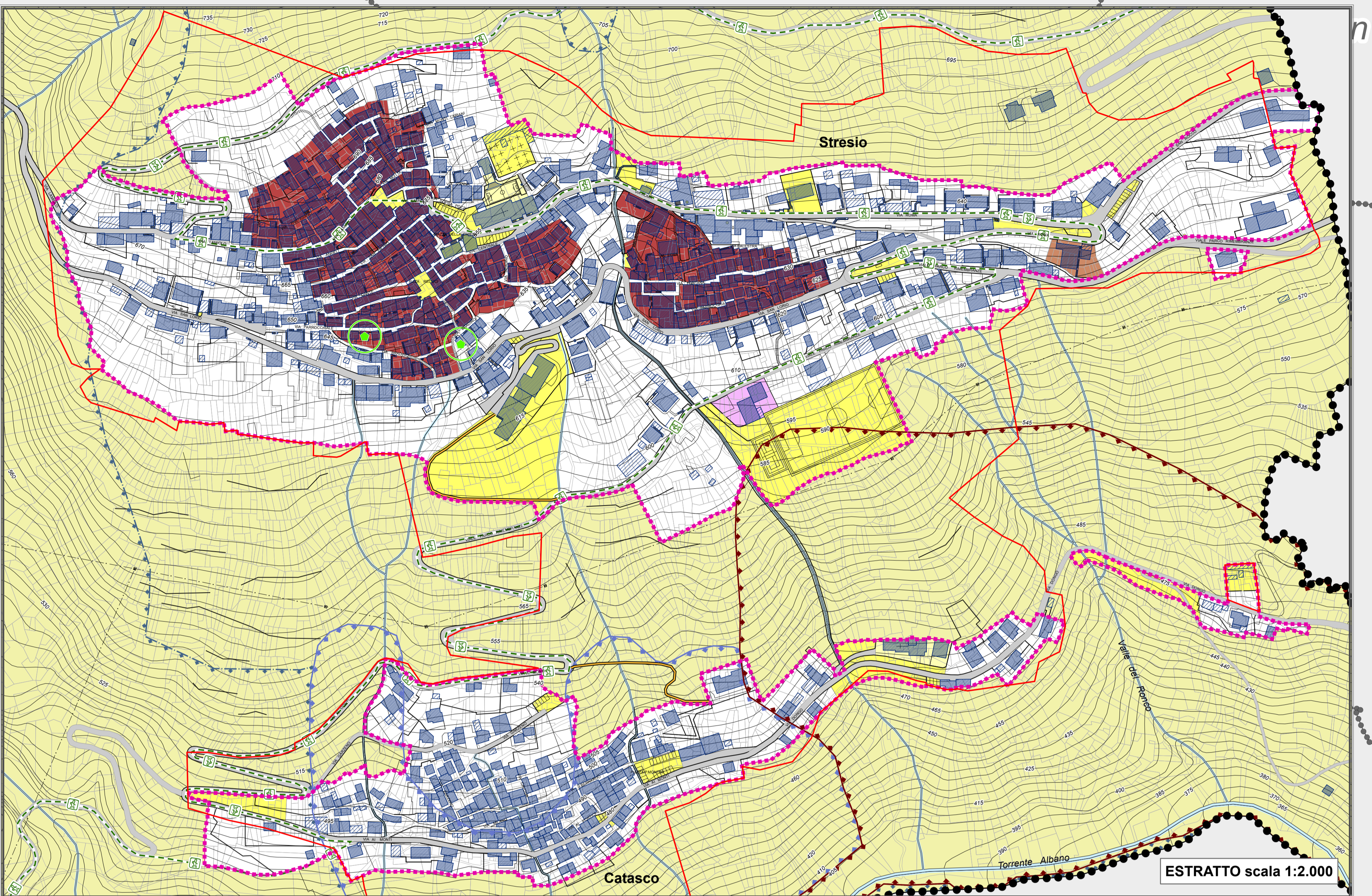

- Legenda:**
- Aree urbanizzate da PTCIP
 - Ambiti del tessuto urbano consolidato**
 - Tessuto urbano consolidato (aree urbanizzate da PGT)
 - Centri e nuclei di antica formazione
 - Nuclei rurali
 - Aree adibite a servizi
 - Aree a prevalente destinazione artigianale
 - Aree a prevalente destinazione turistico/ricettiva
 - Rete ecologica**
 - MNA - Ambiti a massima naturalità
 - CAP - Aree sorgenti di biodiversità di 2° livello
 - Ambiti assoggettati a specifica tutela**
 - Limite classi 4 di Fattibilità geologica (Vedi tavole della Componente Geologica)
 - Zona 1 - PAI - PS Legge 267/1998 (Vedi tavole della Componente Geologica)
 - Zona 2 - PAI - PS Legge 267/1998 (Vedi tavole della Componente Geologica)
 - Azioni strategiche previste**
 - Proposta di ampliamento PLUS "VALLE ALBANO"
 - Previsioni viabilistiche di interesse locale
 - Valorizzazione dei tracciati guida VIA DEI MONTI LARIANI
 - Valorizzazione dei tracciati storici ALTA VIA DEL LARIO
 - Individuazione rifugi
 - Individuazione zone con tipologia architettonica "MASUN"

- Limiti amministrativi:**
- Confine comunale
 - Confini comuni limitrofi

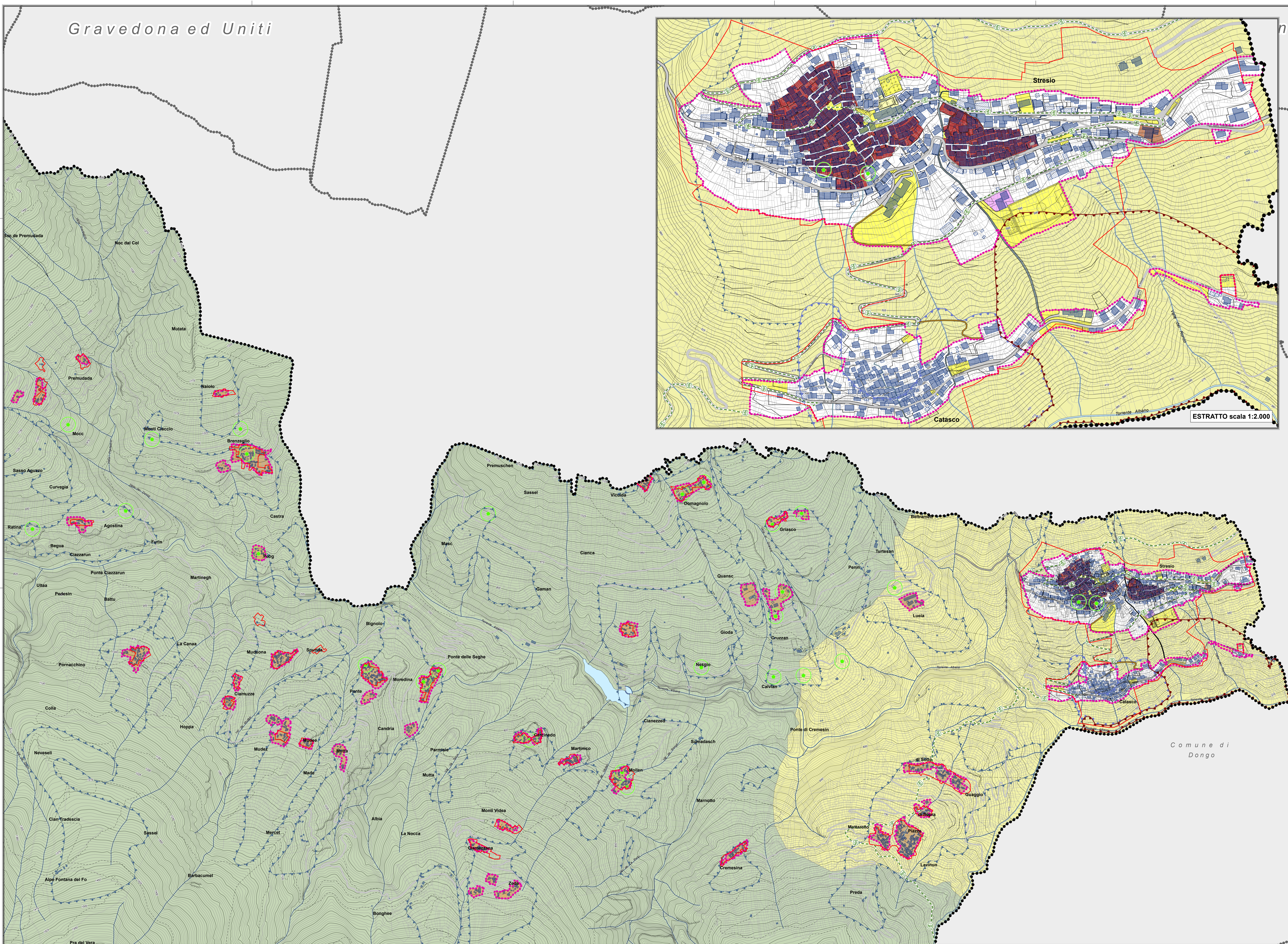
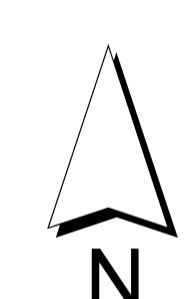

Regione Lombardia

PIANO DI GOVERNO DEL TERRITORIO

Comune di Garzeno

- ADOTTATO -

ARCHITETTURA URBANISTICA INTERNE	Progettista:	Sindaco:	Segretario:	
ARCHITETTI Eugenio Bonazzola Luigi Conco Silvano Molinari				
33022 Chiavenna (SO) Via Garzeno 1 Tel. 0344 87245 Fax 0344 87245 E-mail: studio@studioquattro.it				
22015 Gravedona ed Uniti (CO) Via Garzeno 1 Tel. 0344 87245 Fax 0344 87245 E-mail: studio@studioquattro.it	Adottato dal C.C. con delibera n° _____ del _____	Provvedimento di competenza del P.T.C.P.	n° _____ del _____	
	Approvato dal C.C. con delibera n° _____ del _____			

- DOCUMENTO DI PIANO -

Tavole delle previsioni di piano

- Ambiti urbani -

commessa:	314/GR	scala:	1:5.000/1:2.000	tavola:	8Ab
Nome File:	Data:	Fase di lavoro:	Redatto:	Modif.:	Approv.:
File: TavoleUrbanismo.doc	14/05/2015	ADOTTATO	BCO	LC	LC